

LOCALIZACION GENERAL

ESC 1:5000

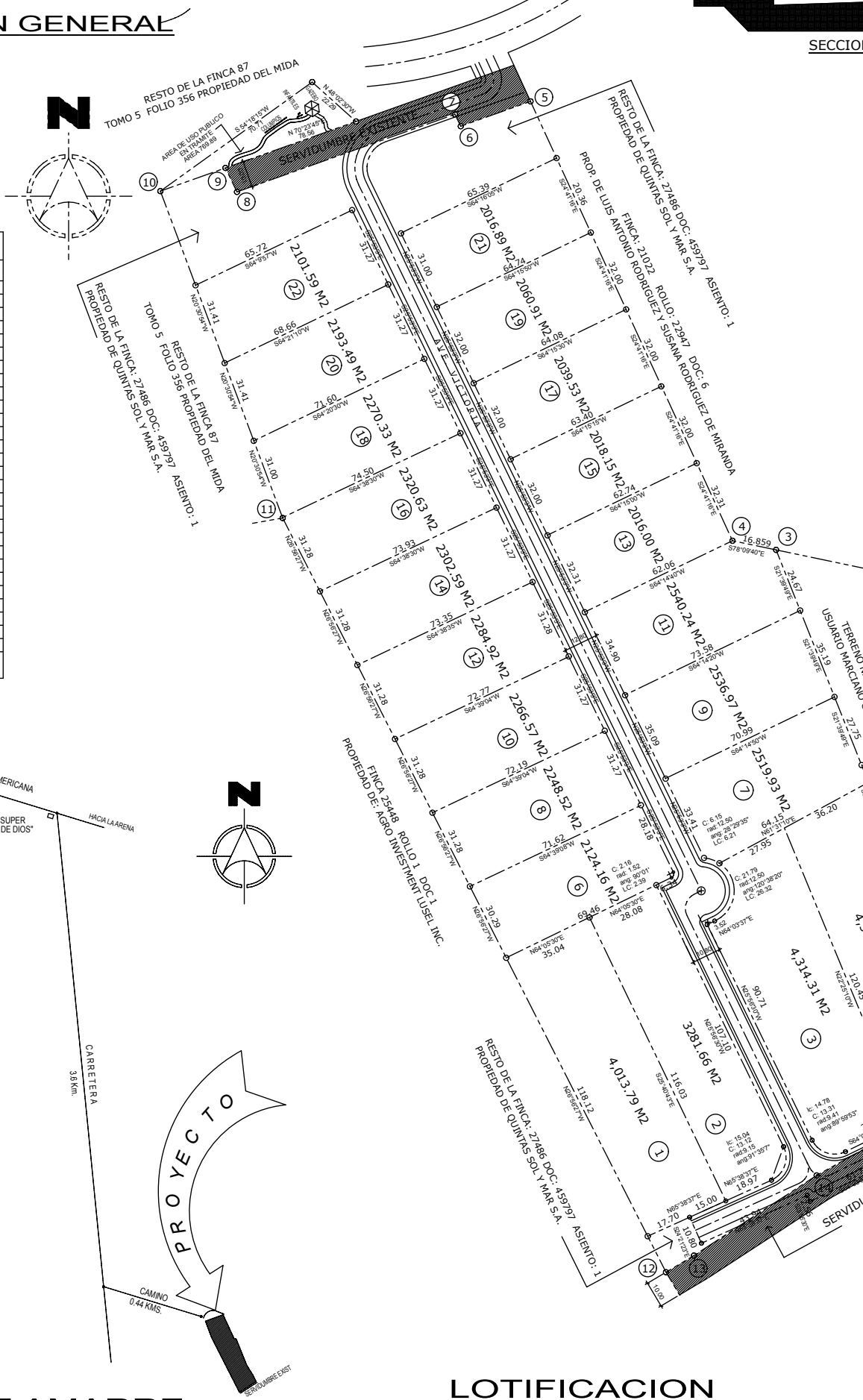

PUNTO	DISTANCIA	RUMBO
1		
2	101.925	N22°30'29"W
3	113.991	N21°39'49"W
4	16.859	N78°09'40"W
5	182.946	N24°41'16"W
6	28.018	S70°23'45"W
7	5.032	N26°06'38"W
8	87.52	S70°23'45"W
9	10.056	N25°40'43"W
10	26.135	S70°23'45"W
11	132.04	S20°30'54"E
12	320.086	S26°56'27"E
13	12.306	N59°11'44"E
14	55.448	N56°50'53"E
1	74.947	N60°53'51"E
1	AREA : 6 HA + 4,006.45 M2	

NOTA:
 1.- TODOS LOS VERTICES ESTAN DEBIDAMENTE MONUMENTADOS
 2.- NORTE MAGNETICO
 3.- PLANO DE REFERENCIA No.2020715850

DETALLE DE AREAS
 AREA DE LA FINCA: 6 HA + 4006.45 M2
 AREA A SEGREGAR PARA FORMAR FINCAS A PARTES A FAVOR DE SI MISMOS : 53,786.27 M2
 RESTO LIBRE : 10,220.18 M2

NOTA:
 LAS CALLES SERAN DE USO PRIVADO

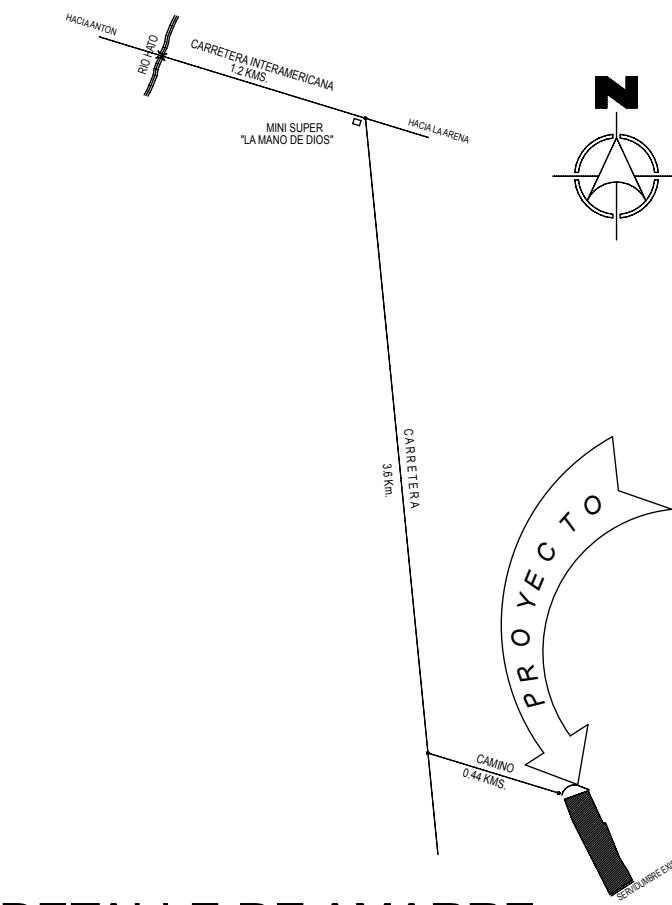

DETALLE DE AMARRE

ESC 1:20,000

LOTIFICACION

0 10 20 30 40 50 ESCALA GRAFICA ESC. 1000

CUADRO DE RESUMEN DE AREAS	
AREA GENERAL DEL POLIGONO	64,006.45 M2
AREA UTIL DE LOTES	53,786.27 M2
AREA DE USO PUBLICO	769.37 M2
SERVIDUMBRE	6,204.39 M2
R-R	57,802.06 M2
NORMA PROPUESTA: R-R	

FIRMA DEL PROPIETARIO

REPUBLICA DE PANAMA
 PROVINCIA: COCLE DISTRITO: ANTON
 CORREGIMIENTO: RIO HATO LUGAR: BOCA DEL RIO HATO

PLANO QUE MUESTRA LOS LOTES DE TERRENO QUE SE SEGREGAN DE LA FINCA: 27486 DOC:459797 ASIENTO:1
 PROPIEDAD DE: QUINTAS SOL Y MAR, S.A.
 AREA: 6 HA+4,006.45 M2

LEVANTADO: A.E. SIMONS M.
 CALCULADO: A.E. SIMONS M.
 REVISADO: A.E. SIMONS M.
 DIBUJADO:
 ESCALA: 1:1000
 FECHA: AGOSTO 03