

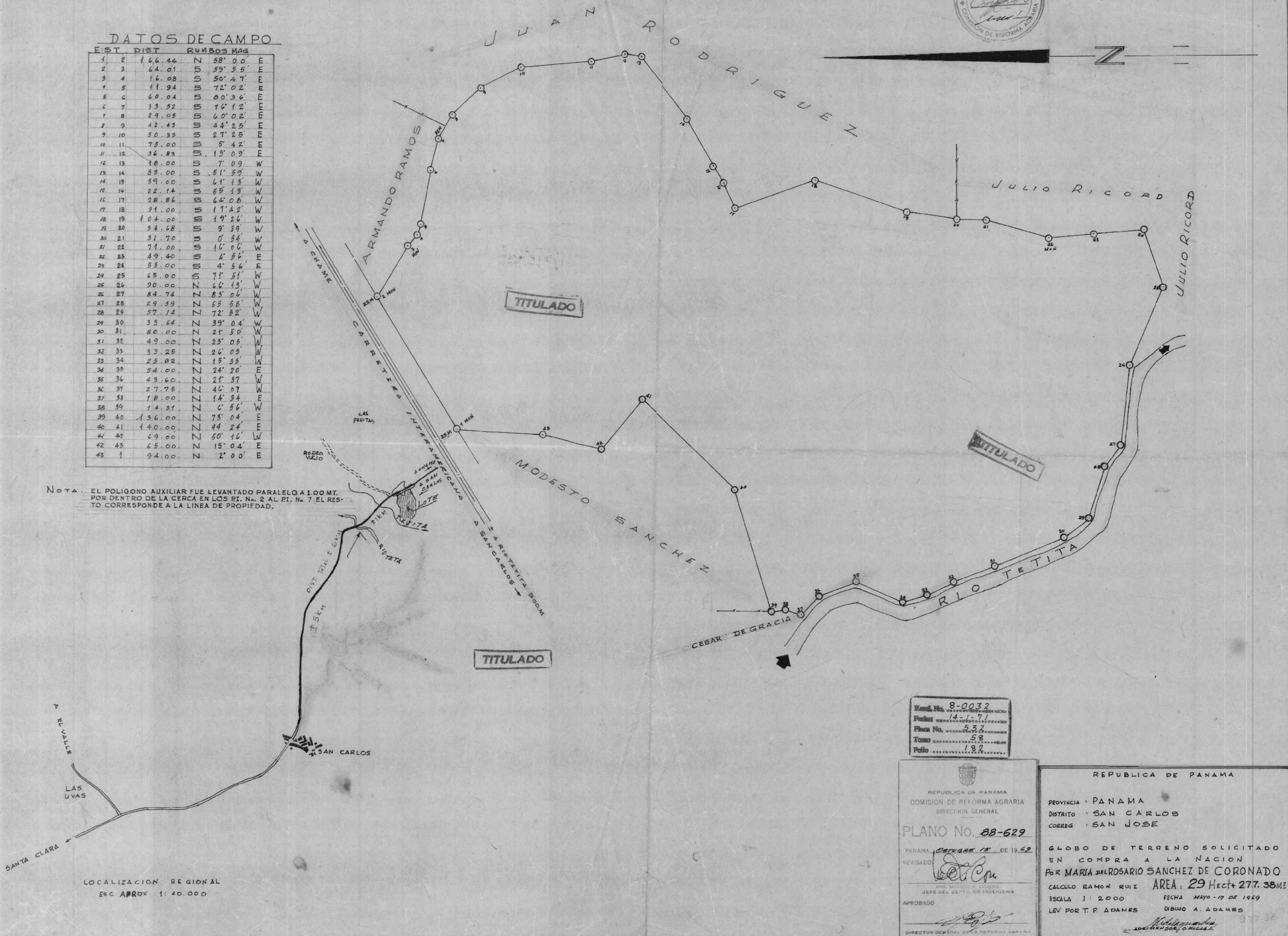

DATOS DE CAMPO

F	EST	DIST	RUMBOS	MAG	E
1	2	166.44	N	58° 00'	E
2	3	64.01	S	59° 55'	E
3	4	16.08	U	50° 47'	E
4	5	11.94	S	72° 02'	E
5	6	60.04	S	80° 36'	E
6	7	33.32	S	76° 12'	E
7	8	29.05	U	60° 02'	E
8	9	42.43	S	44° 25'	E
9	10	50.33	S	27° 25'	E
10	11	75.00	U	5° 42'	E
11	12	36.83	U	15° 09'	E
12	13	18.00	U	7° 09'	W
13	14	88.00	S	51° 59'	W
14	15	59.00	S	61° 13'	W
15	16	22.14	U	59° 13'	W
16	17	28.86	S	64° 06'	W
17	18	21.00	S	17° 42'	W
18	19	104.00	S	19° 26'	W
19	20	54.68	U	9° 39'	W
20	21	31.70	U	0° 54'	W
21	22	71.00	S	16° 06'	W
22	23	49.40	S	4° 56'	E
23	24	55.00	S	4° 56'	E
24	25	65.00	S	71° 51'	W
25	26	90.00	N	66° 13'	W
26	27	84.74	N	83° 06'	W
27	28	29.39	N	55° 58'	W
28	29	57.14	N	72° 52'	W
29	30	33.64	N	39° 04'	W
30	31	80.00	N	21° 50'	W
31	32	49.00	N	25° 05'	W
32	33	33.25	N	26° 05'	W
33	34	25.82	N	15° 35'	W
34	35	54.00	N	24° 20'	E
35	36	43.60	N	21° 37'	W
36	37	27.75	N	46° 07'	W
37	38	18.00	N	14° 34'	E
38	39	14.31	N	6° 56'	W
39	40	136.00	N	73° 04'	E
40	41	140.00	N	44° 26'	E
41	42	69.00	N	50° 16'	W
42	43	65.00	N	15° 04'	E
43	1	94.00	N	2° 00'	E

NOTA: EL POLIGONO AUXILIAR FUE LEVANTADO PARALELO A 100 MT. POR DENTRO DE LA CERCA EN LOS PI. No. 2 AL PI. No. 7 EL RESTO CORRESPONDE A LA LINEA DE PROPIEDAD.



LOCALIZACION REGIONAL
Esc Aprox 1:40.000

8-0032
Fecha 14-1-71
Folio No. 532
Tomo 58
Folio 182

REPUBLICA DE PANAMA
COMISION DE REFORMA AGRARIA
DIRECCION GENERAL
PLANO No. 88-629
PANAMA, OCTUBRE 15 DE 1969
REVISADO [Signature]
ING. MONTE S. LICONA
JEFE DEL DEPTO. DE INGENIERIA
APROBADO [Signature]
DIRECTOR GENERAL DE LA REFORMA AGRARIA

REPUBLICA DE PANAMA
PROVINCIA: PANAMA
DISTRITO: SAN CARLOS
CORREG: SAN JOSE
GLOBO DE TERRENO SOLICITADO
EN COMPRA A LA NACION
POR MARIA DEL ROSARIO SANCHEZ DE CORONADO
CALCULO RAMON RUIZ AREA: 29 Hect + 277.38 M²
ESCALA 1:2000 FECHA MAYO-17 DE 1969
LEV POR T. P. ADAMES DIBUJO A. ADAMES

2x0.5=5"